Artikelgruppe

Abox 160

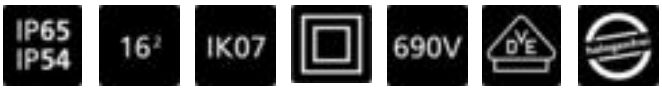

Einführungsschema

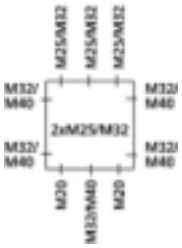

Verbindungsdose nach DIN EN 60670 (VDE 0606), Ui=690V, mit IP54 Anbaustutzen, mit Verschlussstopfen M40, Dichtbereich 17 - 30 mm, mit Plombierset

Artikel	Abox 160-L	Abox 160-16²
Artikelnummer	81691001	81641001
EAN	4013902110216	4013902110179
Beschreibung	grau, ohne Klemmen	grau, mit hochliegenden Schraubklemmen
Bestückung	-	-
Farbe	-	-

Alternativprodukt(e)

Artikel	Abox-i 160-16²	Abox-i 160-L
Artikelnummer	49041601	49091601
EAN	4013902152360	4013902557998
Beschreibung	grau, mit hochliegenden Schraubklemmen	grau, ohne Klemmen
Bestückung	Klemme	Ohne
Farbe	grau	grau

Artikel: Abox 160

Alle Angaben ohne Gewr. Verbesserungen, die dem technischen Fortschritt dienen, behalten wir uns vor.

Technische Daten

Maße:

Breite:	180,00 mm
Länge:	180,00 mm
Höhe:	91,00 mm
Innenhöhe:	mm
Durchmesser:	mm

Werkstoff:

Kasten:	Polystyrol
Deckel:	Polystyrol

Eigenschaften:

Farbe:	
Einführungen Gesamtzahl:	12
Leiterquerschnitt:	16 mm²
Halogenfrei:	√
Anreihbar:	-
Bemessungsisolationsspannung AC:	690
Explosionsschutz:	ohne
Funktionserhalt:	ohne
plombierbar:	-
Witterungsbeständigkeit:	-
Schwermetallfrei:	√
PVC-frei:	√
Silikonfrei:	√
Bestückung:	
Schutzart:	IP65 - nach EN 60529 / DIN VDE 0470-1
Farbe:	
Einführungen Gesamtzahl:	12
Leiterquerschnitt:	16 mm²
Halogenfrei:	√
Anreihbar:	-
Bemessungsisolationsspannung AC:	690
Explosionsschutz:	ohne
Funktionserhalt:	ohne
plombierbar:	-
Witterungsbeständigkeit:	-
Schwermetallfrei:	√
PVC-frei:	√
Silikonfrei:	√
Bestückung:	
Schutzart:	IP65 - nach EN 60529 / DIN VDE 0470-1

Alle Angaben ohne Gewr. Verbesserungen, die dem technischen Fortschritt dienen, behalten wir uns vor.

Maßzeichnung

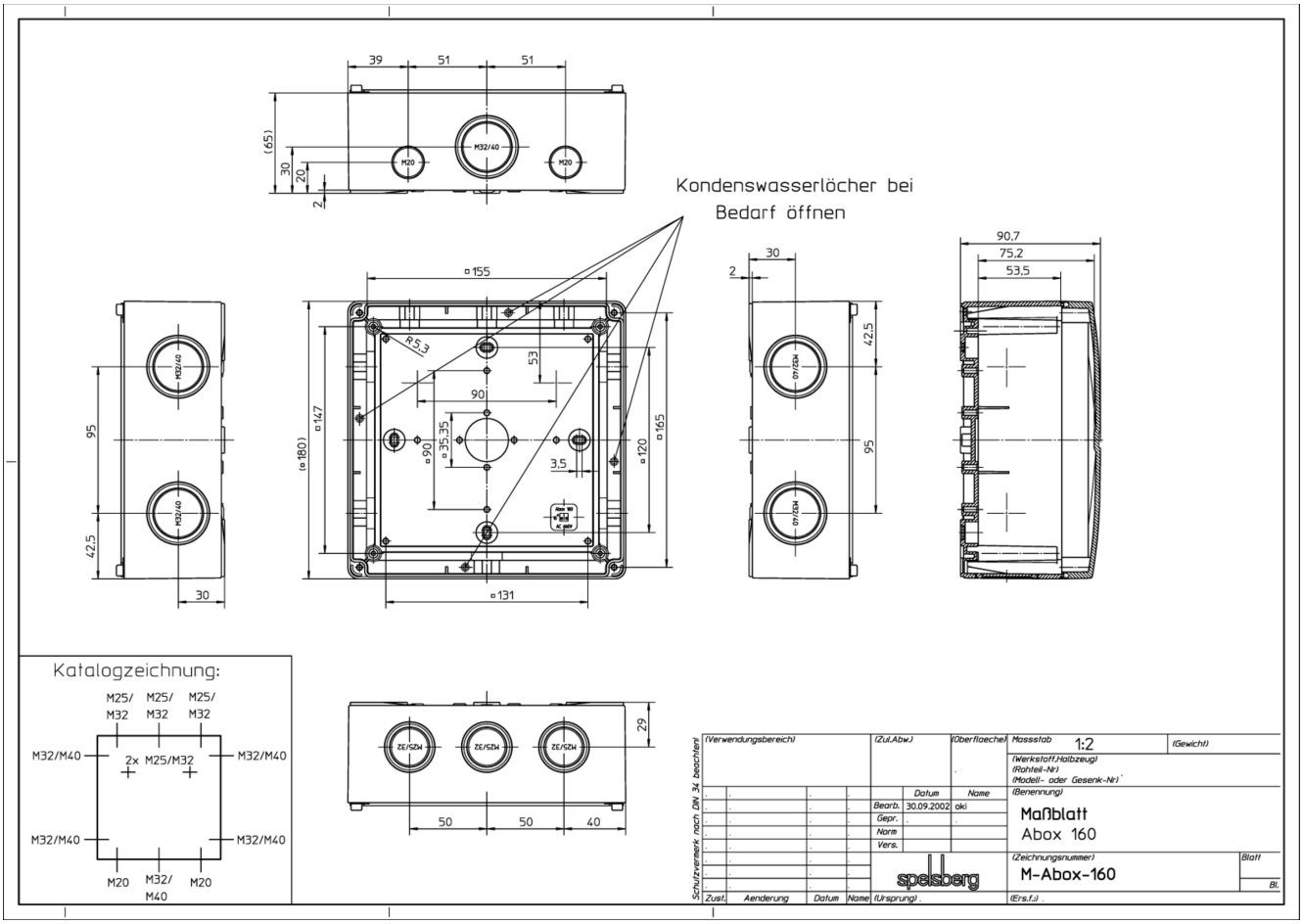

Hersteller

Günther Spelsberg GmbH + Co. KG
Im Gewerbepark 1
58579 Schalksmühle
02355 / 892-0
02355 / 892-299
www.spelsberg.de

Alle Angaben ohne Gewr. Verbesserungen, die dem technischen Fortschritt dienen, behalten wir uns vor.