Unterputz-Einsätze
Datenkommunikation
HDMI-Anschlussdose
mit Schraubklemmen und Zugentlastung

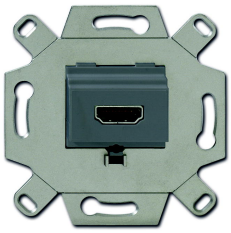

Passend zu TAE-Zentralscheiben 2539-21x und 1766-xxx.
Zur Übertragung hochauflösender digitaler Audio- und Video-Daten, von z.B. einem SAT-Receiver oder DVD-/ Blue-Ray-Player auf einen Plasma-, LCD- oder LED-TV/ -Bildschirm.
HDMI-Buchsentyp: Typ A, 3D-fähig
Full HD-fähig (1920 x 1080 Pixel).
Zum Anschluss von 20-adrigen HDMI-Kabeln.
Für Montage in Kabelkanälen, UP-Gerätedosen und Unterflursystemen.
Zur problemlosen Montage, unter Einhaltung der zulässigen Biegeradien, wird die Verwendung der Kaiser "Electronic-Dose", Art.-Nr. 1068-02 oder 9062-74 empfohlen.
Ohne Zentralscheibe.
Ohne Spreize.

Einbautiefe: 34 mm,

Preisgruppe: 01
Preis: 105,50 EUR zzgl. Mwst.

Bestellnummer: 0230-0-0429
Artikelnummer: 0261/33
EA-Nummer: 4011395167649